



Republica Moldova
Raionul Călărași Consiliul sătesc Pîrjolteni

MD 4433, Republica Moldova, raionul Călărași, satul Pîrjolteni
Tel/Fax: 0244-61-236; Tel: 0244-61-238; pr_pirjolteni@mail.ru

DECIZIE nr. 02/07
din 13 mai 2022

” Cu privire la corectarea erorilor comise
la perfectarea titlurilor de autentificare
a dreptului deținătorului de teren conform
art.36 al Codului Funciar al Republicii Moldova”

În temeiul:

Art. 14 ali.2 al Legii 436 -XVI din 28.12.06 privind administrația publică locală;
Art. 38 din Legea cadastrului bunurilor imobile nr. 1543-XIII din 25.02.1998;

În baza Regulamentului privind constituirea și funcționarea Consiliului sătesc Pîrjolteni, aprobat prin decizia Consiliului sătesc nr.09/01 din 06.12.2019, în conformitate cu avizul comisiei de specialitate pentru problemele din agricultură, comerț și amenajarea teritoriului,

În conformitate cu cererea și actele confirmative depuse de către [REDACTED],

Consiliul sătesc, **DECIDE** :

1. Se permite corectarea în registrul cadastral a titlurilor de autentificare a dreptului deținătorului de terenuri, asupra bunurilor imobile cu următoarele numere cadastrale:

[REDACTED], amplasate în extravilanul satului
Pîrjolteni, r-nul Călărași, din [REDACTED]
în [REDACTED]

2. Controlul asupra îndeplinirii prezentei decizii i se atribuie d-lui Vasile Stavilă – primarul satului.

Au votat: Pro -9, împotriva -0, s-au abținut -0.

Președintele ședinței [REDACTED]

Contrasemnează: [REDACTED]

Secretar al consiliului [REDACTED]





AGENȚIA SERVICII PUBLICE A REPUBLICII MOLDOVA

Departamentul Cadastru

Serviciul cadastral teritorial Călărași

MD-4404, or. Călărași, str. Pantelimon Halippa 13, tel.: (0244) 68-003, fax: (0244) 2-31-34, e-mail: sct.calarasi@asp.gov.md



„29” aprilie 2022 11/07c-07/13

La nr. 2501/22/5590, 2501/22/5592, 2501/22/5593 din 27.04.2022



Aviz

cu privire la respingerea executării serviciului solicitat

Ca urmare a cererilor nr. 2501/22/5590, 2501/22/5592 și 2501/22/5593 din 27.04.2022, depuse de către  prin care se solicită eliberarea Extrasului din RBI gratuit pers.dizabil.sau pensionari și Certificatului privind valoarea bunului imobil, pentru bunurile imobile cu numerele cadastrale  și  SCT Călărași a analizat datele prezentate și Vă comunicăm următoarele:

- Conform datelor din arhiva SCT Călărași bunurile imobile menționate sunt înregistrate după 

Ca urmare a celor menționate mai sus executarea serviciului nu este posibilă.

Cu stimă,



1. Titlul de autentificare a dreptului asupra pământului este eliberat deținătorului _____
(persoanei fizice sau juridice)

2. Prin decizia primăriei *-dispoziția primarului com. Pîrjolteni, jud. Ungheni*
(comuna, orașul)

Nr. 36 din 20 septembrie 1999 deținătorului i s-a
repartizat în proprietate privată
(proprietate, posesiune, folosință)

pământ cu o suprafață totală de 0.0610 ha în hotarele
indicate în plan.

3. Scopul repartizării terenului agricol

4. Trecut în Registrul cadastral al deținătorilor de terenuri la
nr. 218 din 21 septembrie 1999.

5. Eliberat 23 septembrie 1999
(data eliberării, cu cifre și litere)



Primarul _____

Secretarul _____

Inginerul pentru reglementarea
regimului proprietății funciare

Întocmit în două exemplare: primul se înmânează deținătorului, al doilea se depune spre păstrare la organul autoadministrării locale care a eliberat titlul.

Planul
sectorului (sectoarelor) repartizate

Suprafața 0.0610 ha

Cod cadastral

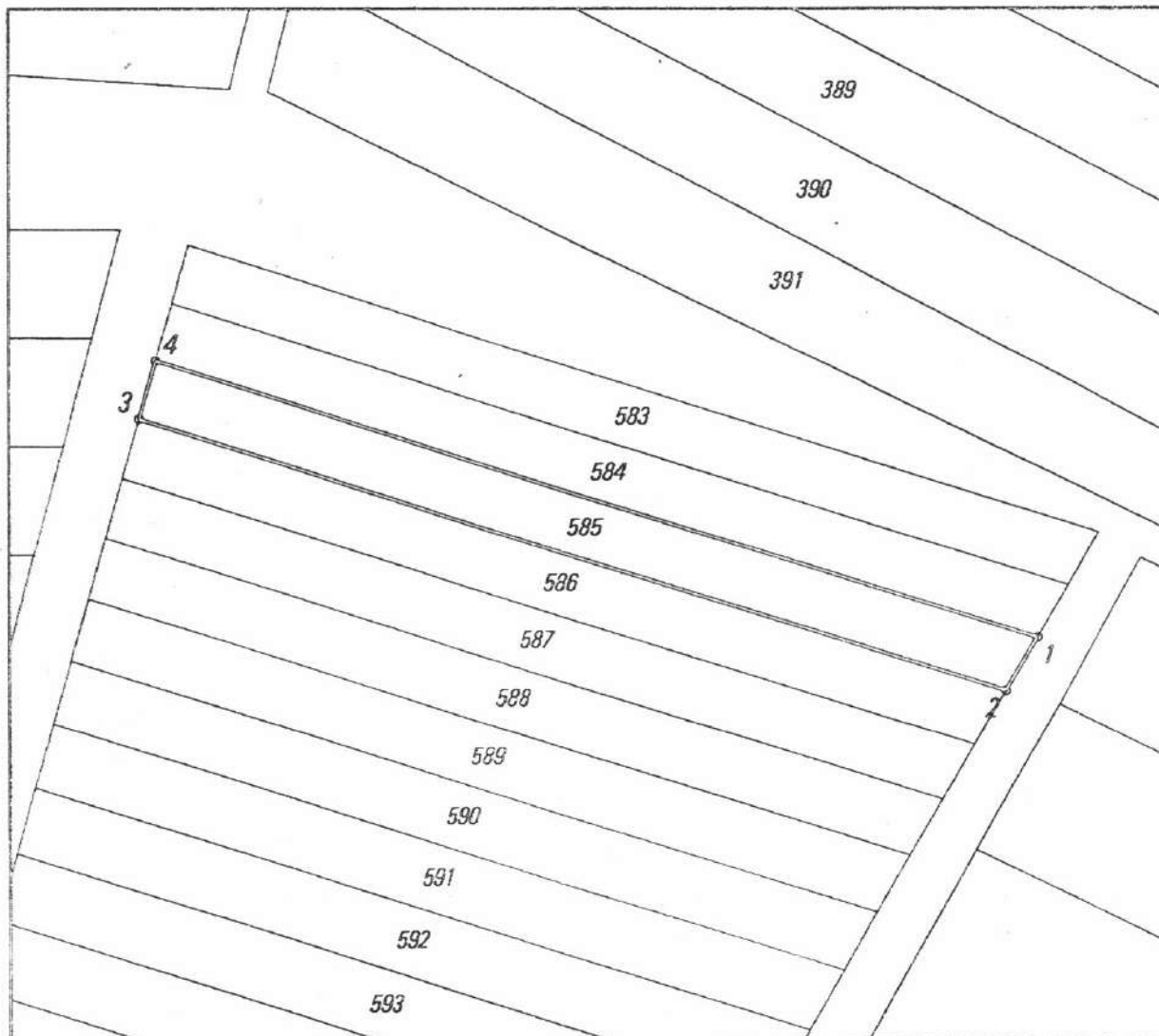

Scara 1:1100

Enumerarea adiacenților

Adiacenții sunt indicați pe planul cadastral

Distanța (m):

1-2	6.51
2-3	94.92
3-4	6.38
4-1	96.50

Restricțiunile dreptului de folosință asupra prezentului teren sunt indicate în decizia primăriei cu privire la transmiterea terenurilor agricole din proprietatea publică în proprietate privată deținătorilor cotelor de teren echivalent

1. Titlul de autentificare a dreptului asupra pământului este eliberat deținătorului _____
(persoanei fizice sau juridice)

2. Prin decizia primăriei *-dispoziția primarului com. Firjolteni, jud. Ungheni*
(comuna, orașul)

Nr. 36 din 20 septembrie 199 9 deținătorului i s-a

repartizat în proprietate privată
(proprietate, posesiune, folosință)

pământ cu o suprafață totală de 0.0690 ha în hotarele indicate în plan.

3. Scopul repartizării terenului agricol

4. Trecut în Registrul cadastral al deținătorilor de terenuri la nr. 218 din 21 septembrie 199 9.

5. Eliberat 23 septembrie 1999
(data eliberării, cu cifre și litere)



Inginerul pentru reglementarea
regimului proprietății funciare

Întocmit în două exemplare: primul se înmânează deținătorului, al doilea se depune spre păstrare la organul autoadministrării locale care a eliberat titlul.

Planul
sectorului (sectoarelor) repartizate

Suprafața 0.0690 ha

Cod cadastral

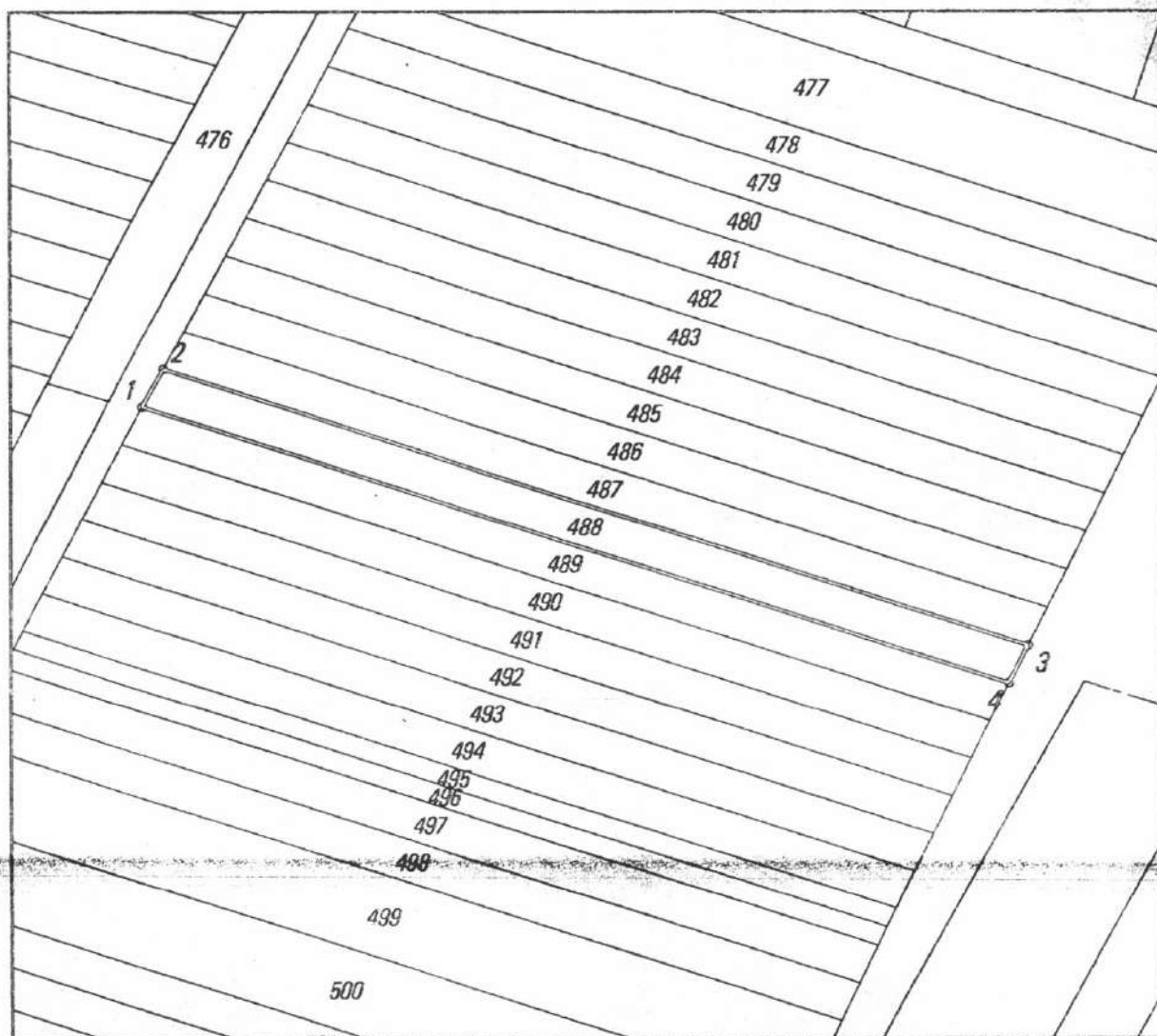

Scara 1:1400

Enumerarea adiacenților

Adiacenții sunt indicați pe planul cadastral

Distanța (m):

1-2	5.77
2-3	121.28
3-4	5.74
4-1	121.49

Restricțiunile dreptului de folosință asupra prezentului teren sunt indicate în decizia primăriei cu privire la transmiterea terenurilor agricole din proprietatea publică în proprietate privată deținătorilor cotelor de teren echivalent

1. Titlul de autentificare a dreptului asupra pământului este eliberat deținătorului _____
(persoanei fizice sau juridice)

2. Prin decizia primăriei -dispoziția primarului com. Pîrjolteni, jud. Ungheni
(comuna, orașul)

Nr. 36 din 20 septembrie 1999 deținătorului i s-a
repartizat în proprietate privată
(proprietate, posesiune, folosință)

pământ cu o suprafață totală de 0.1162 ha în hotarele
indicate în plan.

3. Scopul repartizării terenului agricol

~~4. Trece în registrul cadastral al deținătorilor de terenuri la~~
nr. 218 din 21 septembrie 1999.

5. Eliberat 23 septembrie 1999
(data eliberării, cu cifre și litere)



Primarul

Secretarul

Inginerul pentru reglementarea
regimului proprietății funciare

Întocmit în două exemplare: primul se înmânează deținătorului, al doilea se depune spre păstrare la organul autoadministrării locale care a eliberat titlul.

Planul
sectorului (sectoarelor) repartizate

Suprafața 0.1162 ha

Cod cadastral

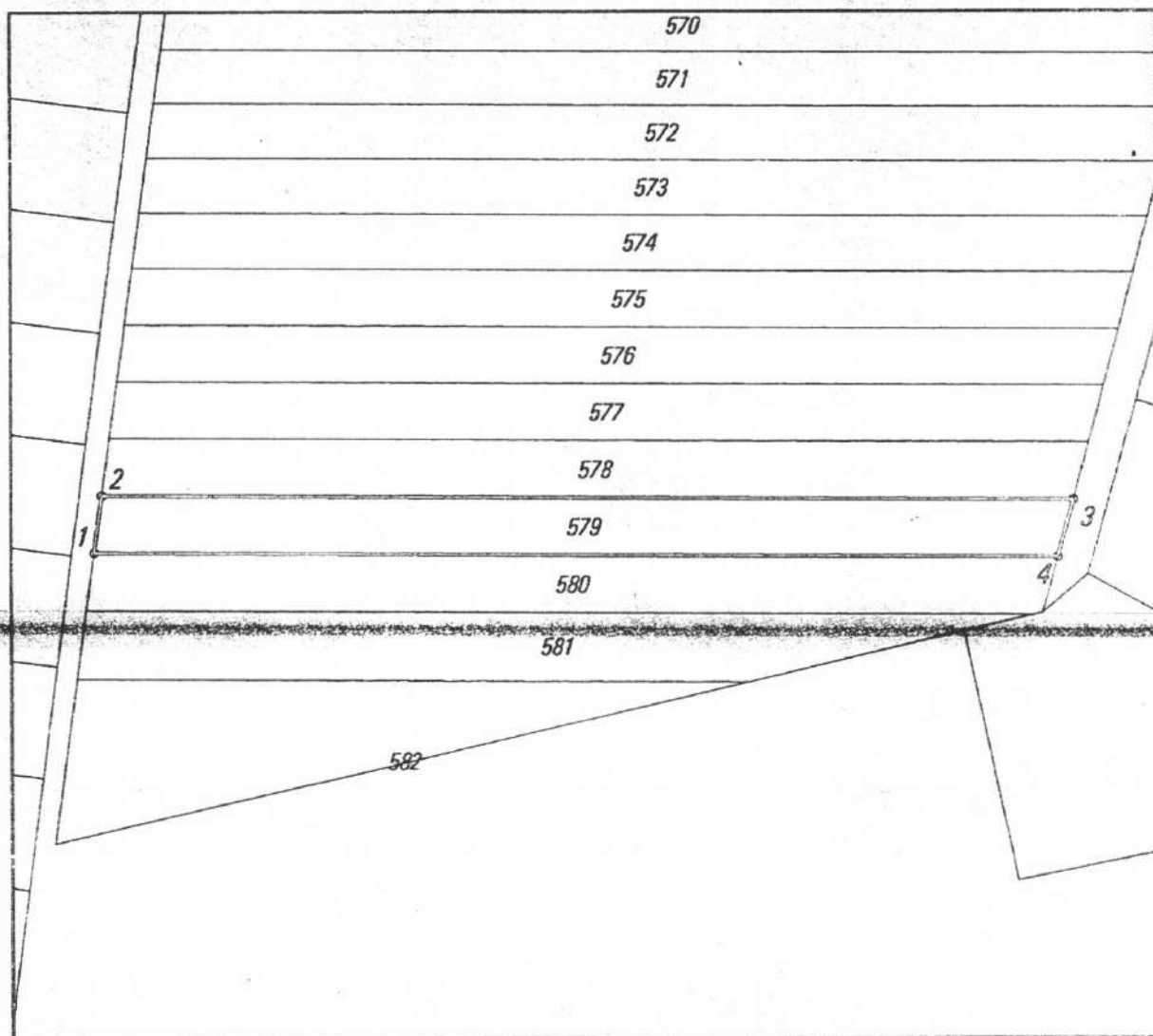

Scara 1:1500

Enumerarea adiacenților

Adiacenții sunt indicați pe planul cadastral

Distanța (m):

1-2	8.43
2-3	139.43
3-4	8.63
4-1	138.36

Restricțiile dreptului de folosință asupra prezentului teren sunt indicate în decizia primăriei cu privire la transmiterea terenurilor agricole din proprietatea publică în proprietate privată deținătorilor cotelor de teren echivalent